KAYSERİ BÜYÜKŞEHİR BELEDİYESİ 1869	**İŞ AKIŞ ŞEMASI**
BİRİM:	İTFAİYE DAİRE BAŞKANLIĞI
ŞEMA NO:	4
ŞEMA ADI:	EĞİTİM VE HALKA İLİŞKİLER AMİRLİĞİ

KURUM VE KURULUŞLARDAN EĞİTİM İÇİN DİLEKÇE İLE MÜRACAAT EDİLMESİ

ÜCRETSİZ

BEYAZ MASADAN GELEN TALEP KAYDA ALINARAK İLGİLİ BİRİMLERE HAVALESİ İÇİN DAİRE BAŞKANINA SUNULMASI

DAİRE BAŞKANININ DİLEKÇEYİ İLGİLİ ŞUBE MÜDÜRÜNE HAVALE ETMESİ — K- DB, P- DB

İLGİLİ ŞUBE MÜDÜRÜNÜN DİLEKÇEYİ EĞİTİM AMİRLİĞİNE HAVALE ETMESİ — P- ŞM

BELİRLENEN TARİHTE EĞİTİMİN GERÇEKLEŞTİRİLMESİ VE KATILIMCI LİSTESİNİN ALINMASI

EĞİTİM VERİLEN KURUM/KURULUŞA EĞİTİM VERİLDİĞİNE DAİR YAZI YAZILMASI VE KATILIMCILARA KATILIM BELGESİ DÜZENLENMESİ — P- PYİA, K- P- EHİA

YAZININ İLGİLİ ŞUBE MÜDÜRÜNE SUNULMASI — K- P- ŞM

YAZININ İTFAİYE DAİRE BAŞKANINA SUNULMASI — K- O- DB

YAZININ İLGİLİ GENEL SEKRETER YARDIMCISININ İMZASINA SUNULMASI — İ-GSY

YAZININ BİR NÜSHASININ VE KATILIM BELGELERİNİN İLGİLİ KURUM/KURULUŞA VERİLMESİ VE DİĞER NÜSHASININ DOSYALANARAK ARŞİVLENMESİ

ÜCRETLİ

EĞİTİM AMİRLİĞİNCE EĞİTİM TARİHİNİN SÜRESİNİN VE YERİNİN BELİRLENMESİ.

VEZNEYE BELEDİYE MECLİSİNİN BELİRLEDİĞİ EĞİTİM ÜCRETİNİN YATIRILMASI VE MAKBUZUN FOTOKOPİSİNİN DİLEKÇEYE EKLENMESİ

Hakan KORUDİBİ	M.Metin KIZILKAN	ONAY Mustafa TÜRKMEN
İtf.Öni.ve Eğitim Şb.Md.V.	İtfaiye Daire Başkanı	Genel Sekreter Yrd.

K :Kontrol
P :Paraf
İ :İmza
O :Onay

EHİA :Eğitim ve Halkla İlişkiler Amiri
PYİA :Personel ve Yazı İşleri Amiri
ŞM :Şube Müdürü

DB :Daire Başkanı
GSY :Genel Sekreter Yardımcısı

	İŞ AKIŞ ŞEMASI
BİRİM :	İTFAİYE DAİRE BAŞKANLIĞI
ŞEMA NO:	1
ŞEMA ADI:	YANGIN ÖNLEM VE DENETİM AMİRLİĞİ İŞ AKIŞ ŞEMASI

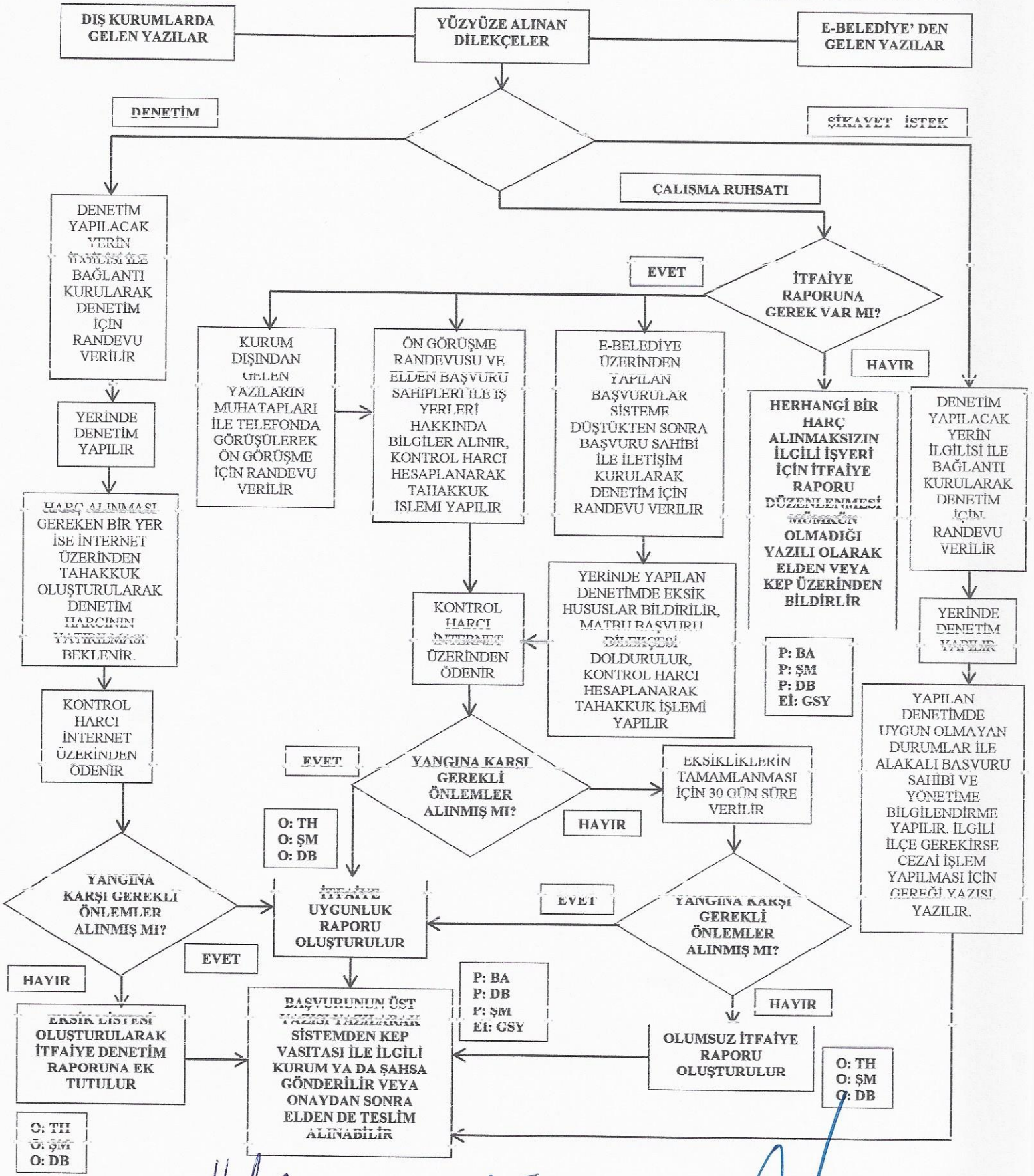

Hakan KORUDİBİ
İtf. Önl. ve Eğitim Şb. Md. V.

Mustafa Metin KIZILKAN
İtfaiye Daireси Başkanı

Mustafa TÜRKMEN
Genel Sekreter Yrd.

GSY: Genel Sekreter Yardımcısı **DB:** Daire Başkanı **ŞM:** Şube Müdürü **TH:** Teknik Heyet **O:** Onay **P:** Bakı **Ei:** Elektronik İmza

KAYSERİ BÜYÜKŞEHİR BELEDİYESİ 1869	**İŞ AKIŞ ŞEMASI**
BİRİM:	İTFAİYE DAİRE BAŞKANLIĞI
ŞEMA NO:	3
ŞEMA ADI:	İTFAİYE KOMUTA MERKEZİ 112

112 ACİL ÇAĞRI MERKEZİNE İHBARIN GELMESİ

↓

ÇAĞRI ALICININ ACİL DURUM İHBARININ İTFAİYE KOMUTAYA BİLDİRİLMESİ

↓

KOMUTA TARAFINDAN ACİL DURUMUN DOĞRULUĞUNUN VE MAHİYETİNİN TESPİT EDİLMESİ

↓

ACİL DURUMUN GERÇEKLEŞTİĞİ ADRESİN TESPİT EDİLMESİ

↓

ACİL DURUMUN MAHİYETİNE VE YERİNE GÖRE EN YAKIN VE UYGUN EKİPLERİN YÖNLENDİRİLMESİ

↓

OLAY YERİNE ULAŞAN EKİPLERİN OLAYIN DURUMU HAKKINDA KOMUTAYA BİLGİ VERMESİ

OLAY YERİ BİLGİLERİ ALINARAK EKİPLERİN MERKEZE DÖNMEK ÜZERE HAREKET ETMESİ BİLGİSİNİN KOMUTAYA VERİLMESİ

OLAYLA İLGİLİ RAPOR DÜZENLENMESİ.DÜZENLENEN RAPORUN EKİBİN ÇAVUŞUNA VE AMİRİNE ONAYA SUNULMASI

DÜZENLENEN RAPORUN İTF. MÜDH VE ARAMA KURTARMA ŞUBE MÜDÜRÜNÜN İMZASINA SUNULMASI

↓

DÜZENLENEN RAPORUN İTFAİYE DAİRESİ BAŞKANININ ONAYINA SUNULMASI

↓

RAPORUN BİR NÜSHASININ BİLGİSAYAR KAYIT PROGRAMINDA BİR NÜSHASININDA YAZI İŞLERİ AMİRLİĞİNDE ARŞİVLENMESİ

RAPORUN ONAYLI FOTOKOPİSİNİN OLAY YERİ SAHİBİBİNİN İSTEĞİ ÜZERİNE İMZA KARŞILIĞI VERİLMESİ

RAPORUN ONAYLI FOTOKOPİSİNİN EMNİYET EKİPLERİNİN İSTEĞİ ÜZERİNE İMZA KARŞILIĞI VERİLMESİ

M.Zeynuddin BAĞDAT **Mdhl.Ve Arama Kurtarma Şb. Md.**	**M.Metin KIZILKAN** **İtfaiye Daire Başkanı**	**ONAY** **Mustafa TÜRKMEN** **Genel Sekreter Yrd.**

K :Kontrol
P :Paraf
İ :İmza
O :Onay

Ç :Çavuş
MA :Müdahale Amiri
ŞM :Şube Müdürü

DB : Daire Başkanı
GSY :Genel Sekreter Yardımcısı

KAYSERİ BÜYÜKŞEHİR BELEDİYESİ 1869	**İŞ AKIŞ ŞEMASI**
BİRİM:	İTFAİYE DAİRE BAŞKANLIĞI
ŞEMA NO:	5
ŞEMA ADI:	İDARİ İŞLER AMİRLİĞİ

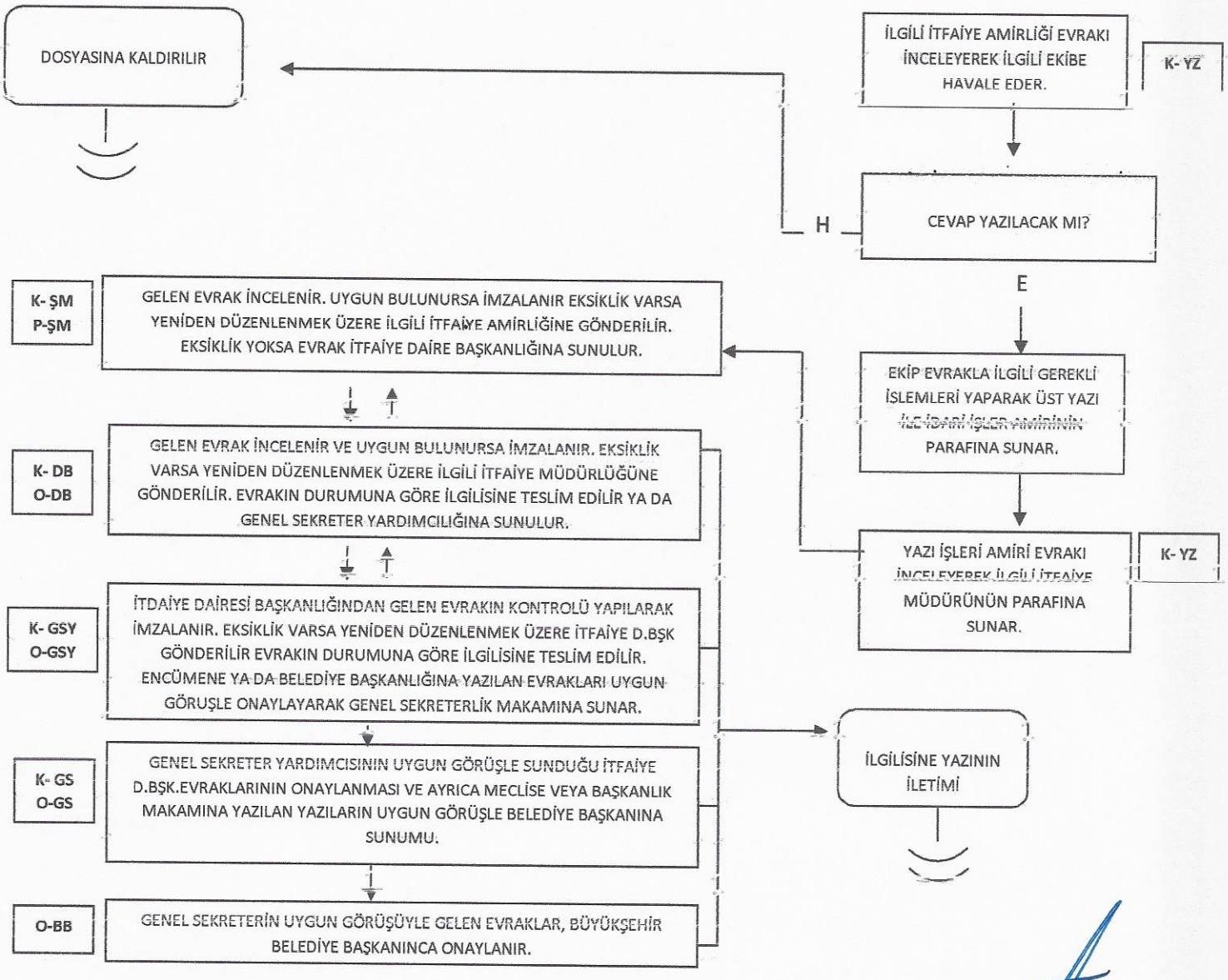

M.Zeynuddin BAĞDAT İtf.Mdn. ve Arama kurtarma Şb. Md.	M.Metin KIZILKAN İtfaiye Daire Başkanı	ONAY Mustafa TÜRKMEN Genel Sekreter Yrd.

K :Kontrol
P :Paraf
İ :İmza
O :Onay

YZ :Yazı İşleri Amiri
ŞM :Şube Müdürü
DB :Daire Başkanı
GSY :Genel Sekreter Yardımcısı

GS :Genel Sekreter
BB :Belediye Başkanı

KAYSERİ BÜYÜKŞEHİR BELEDİYESİ 1869	**İŞ AKIŞ ŞEMASI**
BİRİM:	İTFAİYE DAİRE BAŞKANLIĞI
ŞEMA NO:	5
ŞEMA ADI:	İDARİ İŞLER AMİRLİĞİ

RESMİ YAZIŞMA SÜRECİ

KURUM İÇERİSİNDEN, GENEL EVRAK KALEMİNDEN VE DİĞER RESMİ KURUMLARDAN VE ÖZEL KURULUŞLARDAN GELEN YAZILAR

↓

GELEN EVRAKLAR KAYIT ALTINA ALINIR VE KAYIT NUMARASI VERİLİR.

↓

GELEN EVRAKLAR DAİRE BAŞKANLIĞINA BİLGİ VE GEREĞİ İÇİN HAVALE EDİLİR. — P- DB

↓

GELEN EVRAKLAR İLGİLİ ŞUBE MÜDÜRLÜĞÜNE BİLGİ VE GEREĞİ İÇİN HAVALE EDİLİR. — P- ŞM

↓

EVRAKLAR KONTROL EDİLEREK İLGİLİ İTFAİYE AMİRLİKLERİNE GÖNDERİLİR.

↓

A

K :Kontrol
P :Paraf
İ :İmza
O :Onay

YZ :Yazı İşleri Amiri
ŞM :Şube Müdürü
DB :Daire Başkanı
GSY :Genel Sekreter Yardımcısı

GS :Genel Sekreter
BB :Belediye Başkanı

A

↓

KAYSERİ BÜYÜKŞEHİR BELEDİYESİ 1869	**İŞ AKIŞ ŞEMASI**
BİRİM:	İTFAİYE DAİRE BAŞKANLIĞI
ŞEMA NO:	8
ŞEMA ADI:	AFET KOORDİNASYON VE PLANLAMA AMİRLİĞİ

İtfaiye Önleme ve Eğitim Şube Müdürlüğünün emrinde verile görevleri yerine getirmekle sorumludur.

↓

Belediye itfaiye yönetmeliğindeki görevleri yerine getirir.

↓

KBB'sine bağlı kurumlar arasında iş bölümü, koordinasyon ve iş birliğini sağlamak.Kurum dışından gelen protokol işlerini yürütmek.

↓

Kayseri il afet ve acil durum müdürlüğünden (AFAD) gelecek talepler doğrultusunda üzerine düşen görevi ifa etmek

↓

İmar planlarına göre parlayıcı, patlayıcı ve yanıcı madde depolama yerlerinin tespiti için ilgili birimlerle denetim yapmak ve görüş bildirmek.

↓

KBB tarafından yetki verilen yağlı kanal baca temizlik firmalarının yapmış olduğu iş ve işlemleri denetlemek.

↓

Oluşabilecek her türlü afetin öncesinden bitimine kadar koordinasyon sağlamak

Hakan KORUDİBİ İtfaiye Önlem ve Eğitim Şb. Md. V.	M.Metin KIZILKAN İtfaiye Daire Başkanı	ONAY Mustafa TÜRKMEN Genel Sekreter Yrd.

P : Paraf
O : Onay

AA : AKOM Amiri
YİA : Yazı İşleri Amiri
ŞM : Şube Müdürü
DB : Daire Başkanı
GS : Genel Sekreter

KAYSERİ BÜYÜKŞEHİR BELEDİYESİ 1869	**İŞ AKIŞ ŞEMASI**
BİRİM:	İTFAİYE DAİRE BAŞKANLIĞI
ŞEMA NO:	9
ŞEMA ADI:	MÜDAHALE VE ARAMA KURTARMA ŞUBE MÜDÜRÜ

İtfaiye Daire Başkanına bağlı olarak çalışır.

↓

Belediye İtfaiye yönetmeliğindeki görevleri yerine getirir.

↓

Şehir içinde semtlere göre yangına ulaşma genel planlar üzerinde çalışılır.

↓

Aylık yangın istatistik tutulup ilgililere sunmak için hazırlık yapmak

↓

Şehrin lüzumlu görülen bölgelerine yangın hidratları konuşlanması için plan ve girişimlerde bulunmak için çalışma yapmak

↓

Hizmet akışını aksatmayacak şekilde personelin yıllık izinlerini düzenlemek

↓

		ONAY
M. Zeynuddin BAĞDAT Müdahale Ve Arama Kurtarma Şube Müd.	M.Metin KIZILKAN İtfaiye Daire Başkanı	Mustafa TÜRKMEN Genel Sekreter Yrd.

P : Paraf
O : Onay

AA : AKOM Amiri
YİA : Yazı İşleri Amiri
ŞM : Şube Müdürü
DB : Daire Başkanı
GS : Genel Sekreter

KAYSERİ BÜYÜKŞEHİR BELEDİYESİ 1869	**İŞ AKIŞ ŞEMASI**
BİRİM:	İTFAİYE DAİRE BAŞKANLIĞI
ŞEMA NO:	7
ŞEMA ADI:	İTFAİYE ÖNLEM VE EĞİTİM ŞUBE MÜDÜRLÜĞÜ

İtfaiye daire başkanına bağlı olarak çalışır.

↓

Belediye itfaiye yönetmeliğindeki görevleri yerine getirir.

↓

KBB'sinden veya farklı kurum ve kuruluşlardan gelen talepleri alt birimlerine havale eder.

↓

Eğitim ve Halkla İlişkiler Amirliği tarafından yapılması planlanan haftalık aylık ve yıllık eğitim planlarını kontrol eder.

↓

Yangın önlem ve Denetim Amirliğinin denetim sonrasında yazdıkları rapor ve görüşleri değerlendirir ve üst amirine iletir.

↓

Afet Koordinasyon ve Planlama Amirliği tarafından düzenlen yazılı evrakları inceler ve üst amirine iletir.

↓

KBB'si tarafından yetki verilen yağlı kanal baca temizlik şirketlerinin iş ve işlemlerinin yürütülmesini sağlar ve ilgili birimlere aktarır.

↓

Tüm çalışmalar gerek görülmesi halinde İtfaiye Dairesi Başkanlığına sunulur.

ONAY

Hakan KORUDİBİ İtfaiye Önlem ve Eğitim Şb. Md. V.	M.Metin KIZILKAN İtfaiye Daire Başkanı	Mustafa TÜRKMEN Genel Sekreter V.V.

P : Paraf
O : Onay

AA : AKOM Amiri
YİA : Yazı İşleri Amiri
ŞM : Şube Müdürü
DB : Daire Başkanı
GS : Genel Sekreter

KAYSERİ BÜYÜKŞEHİR BELEDİYESİ 1869	**İŞ AKIŞ ŞEMASI**
BİRİM:	İTFAİYE DAİRE BAŞKANLIĞI
ŞEMA NO:	2
ŞEMA ADI:	BAKIM ONARIM İŞLERİ İŞ AKIŞ ŞEMASI

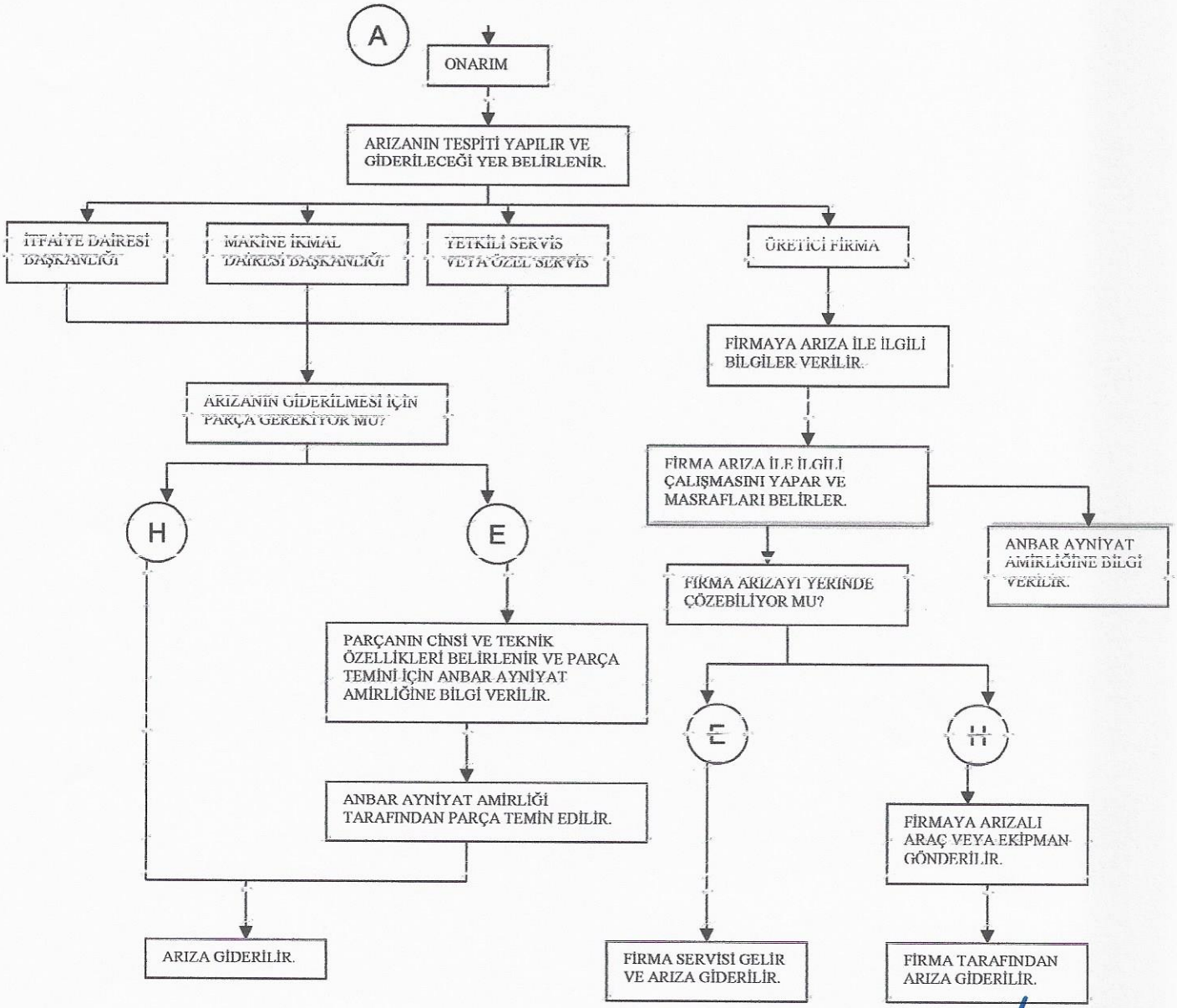

ONAY

M.Zeynuddin BAĞDAT **Mdür.ve Arama Kurtarma Şb. Md.**	**M.Metin KIZILKAN** **İtfaiye Daire Başkanı**	**Mustafa TÜRKMEN** **Genel Sekreter Yrd.**

K :Kontrol	ASP :Araç Sorumlu Personeli	BOA :Bakım Onarım Amiri
P :Paraf	GBŞ :Grup Başşoförü	ŞM : Şube Müdürü
İ :İmza	GA :Grup Amiri	
Ö :Onay	BOAY :Bakım Onarım Amir Yrd.	

KAYSERİ BÜYÜKŞEHİR BELEDİYESİ 1869	**İŞ AKIŞ ŞEMASI**
BİRİM:	İTFAİYE DAİRE BAŞKANLIĞI
ŞEMA NO:	2
ŞEMA ADI:	BAKIM ONARIM İŞLERİ İŞ AKIŞ ŞEMASI

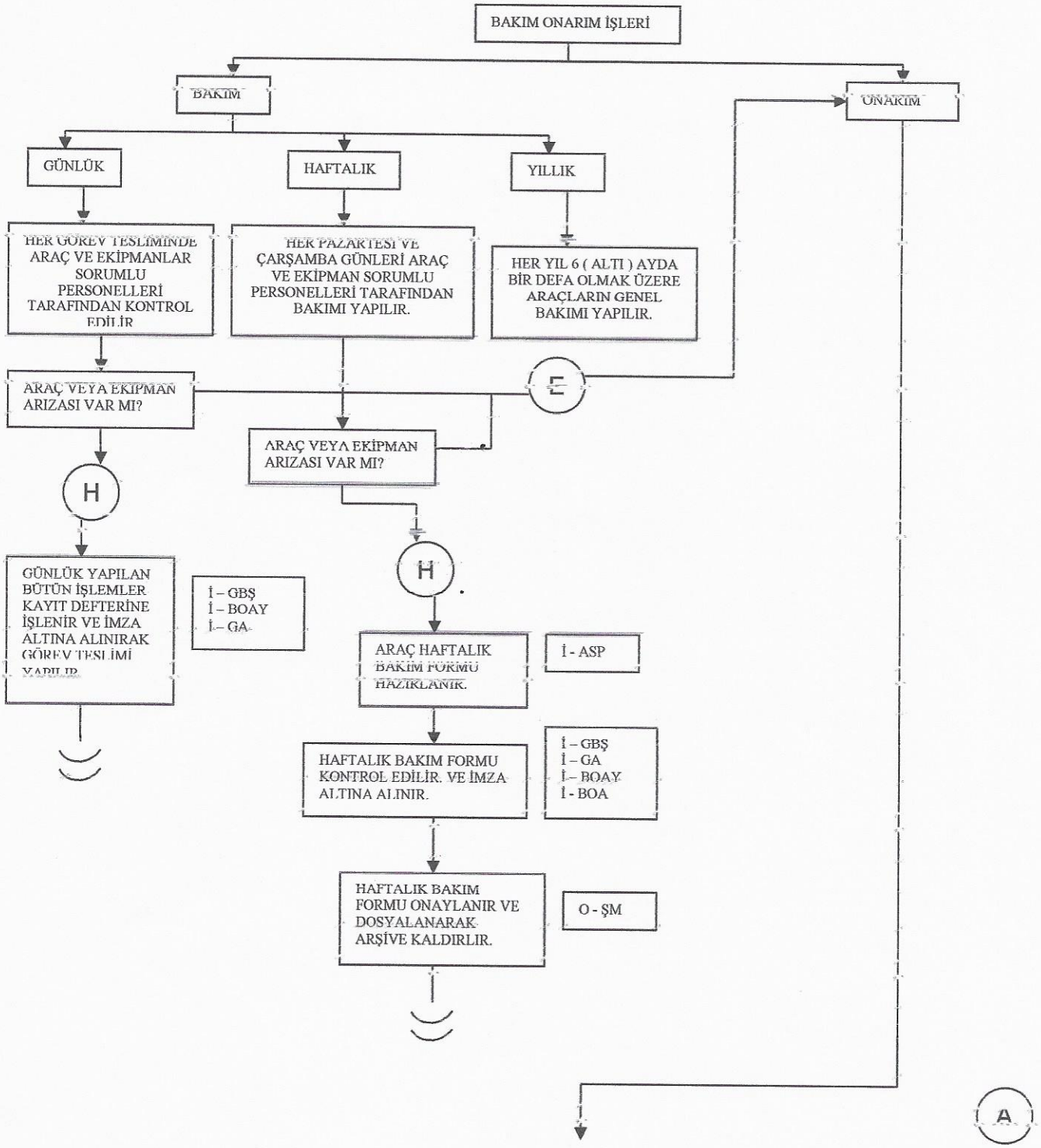

K :Kontrol
P :Paraf
İ :İmza
O :Onay

ASP :Araç Sorumlu Personeli
GBŞ :Grup Başşoförü
GA :Grup Amiri
BOAY :Bakım Onarım Amir Yrd

BOA :Bakım Onarım Amiri
ŞM : Şube Müdürü

	İŞ AKIŞ ŞEMASI
BİRİM:	İTFAİYE DAİRE BAŞKANLIĞI
ŞEMA NO:	6
ŞEMA ADI:	DESTEK HİZMETLERİ AMİRLİĞİ

Gelişen teknoloji doğrultusunda araç gereç ve malzemeleri takip etmek.

↓

İlgili mevzuatlara göre hidrantların yerlerini belirlemek

↓

Hidranlar hakkında yıllık raporlar hazırlamak ve üst amirine sunmak.

↓

İtfaiyenin su teminini sağlayacak açık havuzlar ve su yatakları hakkında çalışmalar yapmak.

↓

İhtiyaç halinde görsel ve yazılı eğitim çalışmalarına destek vermek.

↓

İhtiyaç halinde Gönüllü İtfaiyecilik hakkında çalışmalar yapar.

ONAY

M.Zeynuddin BAĞDAT Müdü. Ve Arama Kurtarma Şb. Md.	M.Metin KIZILKAN İtfaiye Daire Başkanı	Mustafa TÜRKMEN Genel Sekreter Yrd.

K :Kontrol
P :Paraf
İ :İmza
O :Onay

DE :Denetim Ekibi
DAPK:Denetim ve APK Amiri
PYİA :Personel ve Yazı İşleri Amiri

ŞM :Şube Müdürü
DB :Daire Başkanı
GSY :Genel Sekreter Yardımcısı